

REFERENCIA:
■ Obra existente.
■ Obra a demoler.

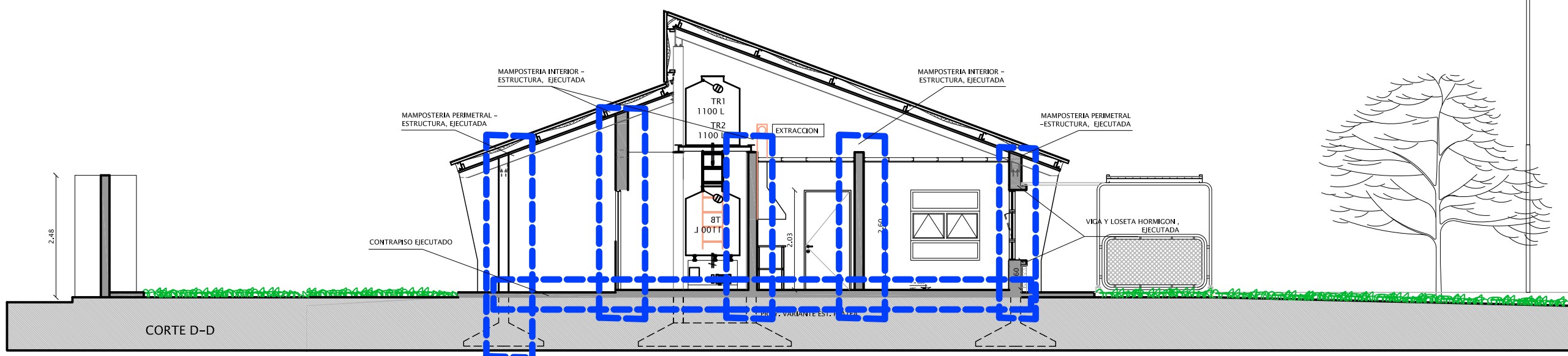

VERSION REVISADA/AGOSTO 2013

ESCUELAS

Programa de Desarrollo de
Recursos Físicos Educativos
- Programa CAF 7908 -

CAF BANCO DE DESARROLLO
DE AMERICA LATINA

OBRA JIN a Crear "Riberas del Valle"
CUE
CUE
LOCALIZACION San Fernando del Valle de Catamarca
ZONA SUR-ESTE (RIBERAS DEL VALLE)
Dpto. CAPITAL

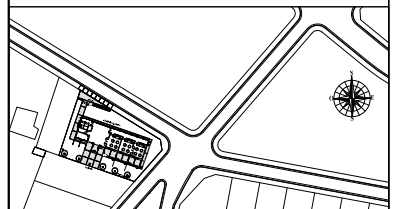

65° 46' 41.15" longitud oeste
28° 29' 47.32" latitud sur

NOMBRE JIN A CREAR "RIBERAS DEL VALLE"

PLANO N°
AR-02/01

PROYECTISTAS
UES II - AREA TECNICA

RESPONSABLE
Arq. Maria Gabriela Watkins

ARCHIVO
JIN x_CORTES - 02.dwg

ESCALA
1-50

FECHA
OCTUBRE 2014

FIRMA

MODIFICACIONES

FECHA OBSERVACIONES

FECHA OBSERVACIONES

FECHA OBSERVACIONES



Ministerio del Interior,
Obras Públicas y Vivienda
Presidencia de la Nación

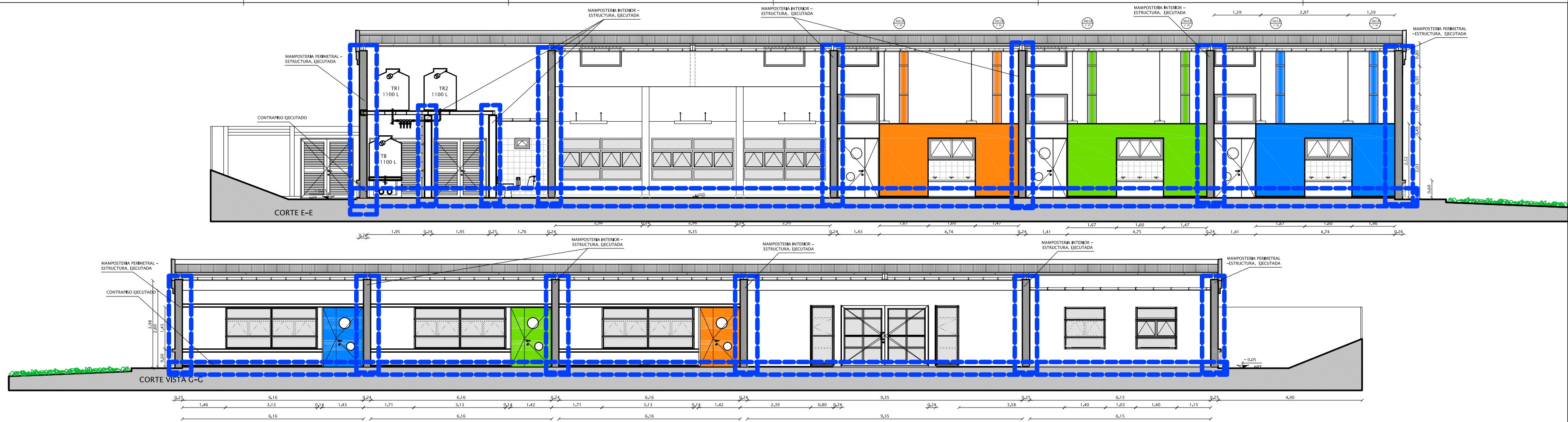



Programa de Desarrollo de
Recursos Físicos Educativos
- Programa CAF 7908 -



OBRA JIN a Crear "Riberas del Valle"

CUE

CUE

LOCALIZACIÓN: San Fernando del Valle de Catamarca
ZONA SUR-ESTE (RIBERAS DEL VALLE)
Dpto. CAPITAL

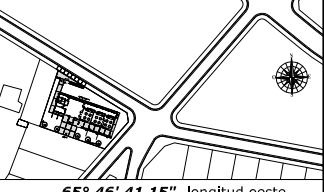

65° 46' 41.15" longitud oeste
28° 29' 47.32" latitud sur

NOMBRE JIN A CREAR "RIBERAS DEL VALLE"

PLANO Nº

AR-02/02-a

PROYECTISTAS UES II - AREA TECNICA

RESPONSABLE Arq. María Gabriela Watkins

MODELO JIN x_CORTES - 02.dwg

ESCALA 1-50

FECHA OCTUBRE 2014

730M

MODIFICACIONES
FECHA OBSERVACIONES
FECHA OBSERVACIONES
FECHA OBSERVACIONES



Ministerio del Interior,
Obras Públicas y Vivienda
Presidencia de la Nación